

Чек-лист родительского контроля за организацией школьного питания

- | | |
|--|--|
| <input checked="" type="checkbox"/> Есть меню для всех возрастных групп и режимов работы школы | <input checked="" type="checkbox"/> Есть приказ о создании и порядке работы бракеражной комиссии |
| <input checked="" type="checkbox"/> Вывешено цикличное меню (типовое меню на 10-14 дней) | <input checked="" type="checkbox"/> От всех партий приготовленных блюд снимается бакераж (с записью в советующем журнале) |
| <input checked="" type="checkbox"/> Вывешено ежедневное (фактическое) меню | <input type="checkbox"/> За последний месяц были факты недопуска к реализации блюд или продуктов по результатам работы бракеражной комиссии |
| <input checked="" type="checkbox"/> В меню нет повторов блюд в смежные дни | <input checked="" type="checkbox"/> Предусмотрена организация питания детей с учётом особенностей здоровья (сахарный диабет, пищевые аллергии) |
| <input checked="" type="checkbox"/> В меню нет запрещённых блюд и продуктов | <input checked="" type="checkbox"/> Уборка помещений проводится после каждого приёма пищи |
| <input checked="" type="checkbox"/> Количество приёмов пищи в цикличном меню соответствует режиму работы школы | <input type="checkbox"/> В столовой обнаружены насекомые, грызуны или следы их жизнедеятельности |
| <input checked="" type="checkbox"/> Есть условия для соблюдения детьми правил личной гигиены (доступ к раковинам, мылу, средствам для сушки рук) | |
| <input type="checkbox"/> Выявлены замечания к соблюдению детьми правил личной гигиены | |
| <input type="checkbox"/> Выявлены факты исключения или замены отдельных блюд при сравнении фактического меню с утверждённым | |
| <input type="checkbox"/> Выявлены факты выдачи детям остывшей пищи | |



[Handwritten signature]

29.09.2022



Чек-лист родительского контроля за организацией школьного питания

- | | |
|--|--|
| <input checked="" type="checkbox"/> Есть меню для всех возрастных групп и режимов работы школы | <input checked="" type="checkbox"/> Есть приказ о создании и порядке работы бракеражной комиссии |
| <input checked="" type="checkbox"/> Вывешено циклическое меню (типовое меню на 10-14 дней) | <input checked="" type="checkbox"/> От всех партий приготовленных блюд снимается бакераж (с записью в советующем журнале) |
| <input checked="" type="checkbox"/> Вывешено ежедневное (фактическое) меню | <input type="checkbox"/> За последний месяц были факты недопуска к реализации блюд или продуктов по результатам работы бракеражной комиссии |
| <input checked="" type="checkbox"/> В меню нет повторов блюд в смежные дни | <input checked="" type="checkbox"/> Предусмотрена организация питания детей с учётом особенностей здоровья (сахарный диабет, пищевые аллергии) |
| <input checked="" type="checkbox"/> В меню нет запрещённых блюд и продуктов | <input checked="" type="checkbox"/> Уборка помещений проводится после каждого приёма пищи |
| <input checked="" type="checkbox"/> Количество приёмов пищи в циклическом меню соответствует режиму работы школы | <input type="checkbox"/> В столовой обнаружены насекомые, грызуны или следы их жизнедеятельности |
| <input checked="" type="checkbox"/> Есть условия для соблюдения детьми правил личной гигиены (доступ к раковинам, мылу, средствам для сушки рук) | |
| <input type="checkbox"/> Выявлены замечания к соблюдению детьми правил личной гигиены | |
| <input type="checkbox"/> Выявлены факты исключения или замены отдельных блюд при сравнении фактического меню с утверждённым | |
| <input type="checkbox"/> Выявлены факты выдачи детям остывшей пищи | |

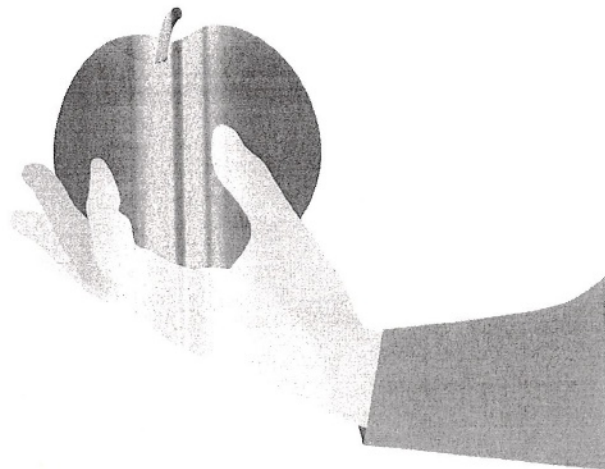

Лет 29.09.2022



Чек-лист родительского контроля за организацией школьного питания

- | | |
|--|---|
| <input checked="" type="checkbox"/> Есть меню для всех возрастных групп и режимов работы школы | <input checked="" type="checkbox"/> Есть приказ о создании и порядке работы бракеражной комиссии |
| <input checked="" type="checkbox"/> Вывешено цикличное меню (типовое меню на 10-14 дней) | <input checked="" type="checkbox"/> От всех партий приготовленных блюд снимается бакераж (с записью в советующем журнале) |
| <input checked="" type="checkbox"/> Вывешено ежедневное (фактическое) меню | <input type="checkbox"/> За последний месяц были факты недопуска к реализации блюд или продуктов по результатам работы бракеражной комиссии |
| <input checked="" type="checkbox"/> В меню нет повторов блюд в смежные дни | <input type="checkbox"/> Предусмотрена организация питания детей с учётом особенностей здоровья (сахарный диабет, пищевые аллергии) |
| <input checked="" type="checkbox"/> В меню нет запрещённых блюд и продуктов | <input type="checkbox"/> Уборка помещений проводится после каждого приёма пищи |
| <input checked="" type="checkbox"/> Количество приёмов пищи в цикличном меню соответствует режиму работы школы | <input type="checkbox"/> В столовой обнаружены насекомые, грызуны или следы их жизнедеятельности |
| <input checked="" type="checkbox"/> Есть условия для соблюдения детьми правил личной гигиены (доступ к раковинам, мылу, средствам для сушки рук) | |
| <input type="checkbox"/> Выявлены замечания к соблюдению детьми правил личной гигиены | |
| <input type="checkbox"/> Выявлены факты исключения или замены отдельных блюд при сравнении фактического меню с утверждённым | |
| <input type="checkbox"/> Выявлены факты выдачи детям остывшей пищи | |

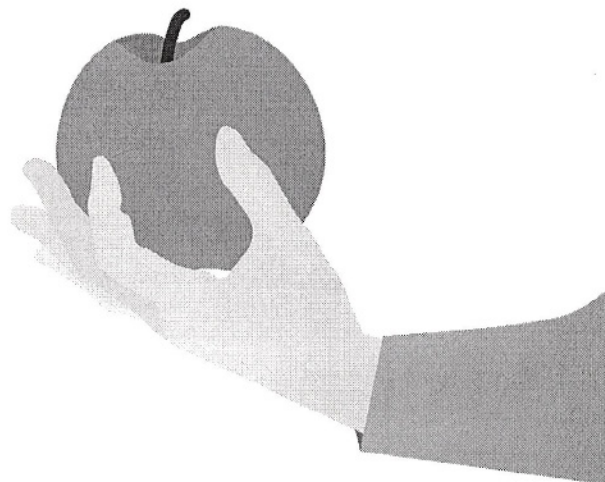

Очень вкусно.
Везде чисто
Замечаний нет.



[Handwritten signature]
05.10.2022

Чек-лист родительского контроля за организацией школьного питания

- | | |
|--|--|
| <input checked="" type="checkbox"/> Есть меню для всех возрастных групп и режимов работы школы | <input checked="" type="checkbox"/> Есть приказ о создании и порядке работы бракеражной комиссии |
| <input checked="" type="checkbox"/> Вывешено цикличное меню (типовое меню на 10-14 дней) | <input type="checkbox"/> От всех партий приготовленных блюд снимается бракераж (с записью в советующем журнале) |
| <input checked="" type="checkbox"/> Вывешено ежедневное (фактическое) меню | <input type="checkbox"/> За последний месяц были факты недопуска к реализации блюд или продуктов по результатам работы бракеражной комиссии |
| <input checked="" type="checkbox"/> В меню нет повторов блюд в смежные дни | <input checked="" type="checkbox"/> Предусмотрена организация питания детей с учётом особенностей здоровья (сахарный диабет, пищевые аллергии) |
| <input checked="" type="checkbox"/> В меню нет запрещённых блюд и продуктов | <input checked="" type="checkbox"/> Уборка помещений проводится после каждого приёма пищи |
| <input checked="" type="checkbox"/> Количество приёмов пищи в цикличном меню соответствует режиму работы школы | <input type="checkbox"/> В столовой обнаружены насекомые, грызуны или следы их жизнедеятельности |
| <input checked="" type="checkbox"/> Есть условия для соблюдения детьми правил личной гигиены (доступ к раковинам, мылу, средствам для сушки рук) | |
| <input type="checkbox"/> Выявлены замечания к соблюдению детьми правил личной гигиены | |
| <input type="checkbox"/> Выявлены факты исключения или замены отдельных блюд при сравнении фактического меню с утверждённым | |
| <input type="checkbox"/> Выявлены факты выдачи детям остывшей пищи | |

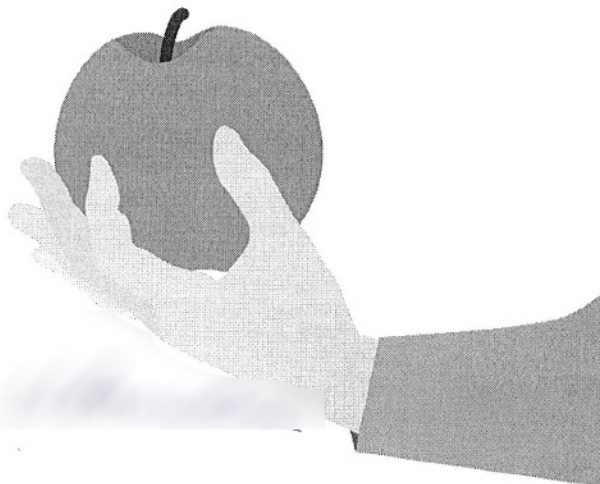

07.10.2022

Мамкина

